



DIGIKRESZ internetes gyakorló program

Kedves Felhasználó!

A DigiKresz internetes gyakorló program hatékony segítség az elméleti oktatást követő vizsga eredményességének növelésében.

A program előnyei a hagyományos (CD alapú) tesztprogrammal szemben:

- Bárhol, bármikor, bármilyen géppel használható, ahol internetkapcsolat van. (otthon, iskolában, munkahelyen, netkávézóban stb.) Telepíteni nem kell!
- A tanuló utólag is megtekintheti a tipikus hibáit. Egyfajta versenyre készíti, hogy az eddigi eredményeit felülmúlja, mind sikerességben, mind időben
- A tanár nyomon követheti tanulói fejlődést. Láthatja, hogy ki, mikor jelentkezett be a rendszerbe, hány feladatot oldott meg, milyen sikerességgel, valamint megtekintheti az összes elrontott feladatot.
- A csoportok statisztikái, fejlődési mutatói ösztönzően hathatnak a csoport kevésbé aktív résztvevőire is.
- Mind a felhasználó, mind a tanár üzeneteket küldhet a programon keresztül a fejlesztőknek, így a naprakészség, pontosság maximálisan garantált.
- Minimális költségekkel jár, amit akár az iskola, akár a tanuló könnyedén be tud fizetni.
- A jelszavas védelem és a tanulói időkorlát miatt az oktató biztos lehet abban, hogy csak az használja a programot, akinek adta

Rövid használati útmutató

A program könnyen kezelhető, működtetése azok számára, akik aki rendelkeznek némi webes böngészési gyakorlattal nem okozhat gondot.

Az egyes lapokon rövid súgó található, amely segít az eligazodásban.

Belépés a rendszerbe:

A DIGIKRESZ-hez való hozzáférési lehetőséget az info@jogsiszoft.hu email címen keresztül lehet megkérni.

A regisztrálás után a kiválasztott email címre megküldjük a belépéshez szükséges adatokat.

A bejelentkezési név az adott email cím lesz. Az automatikus kezdeti jelszót célszerű az első bejelentkezés után saját jelszóra módosítani.

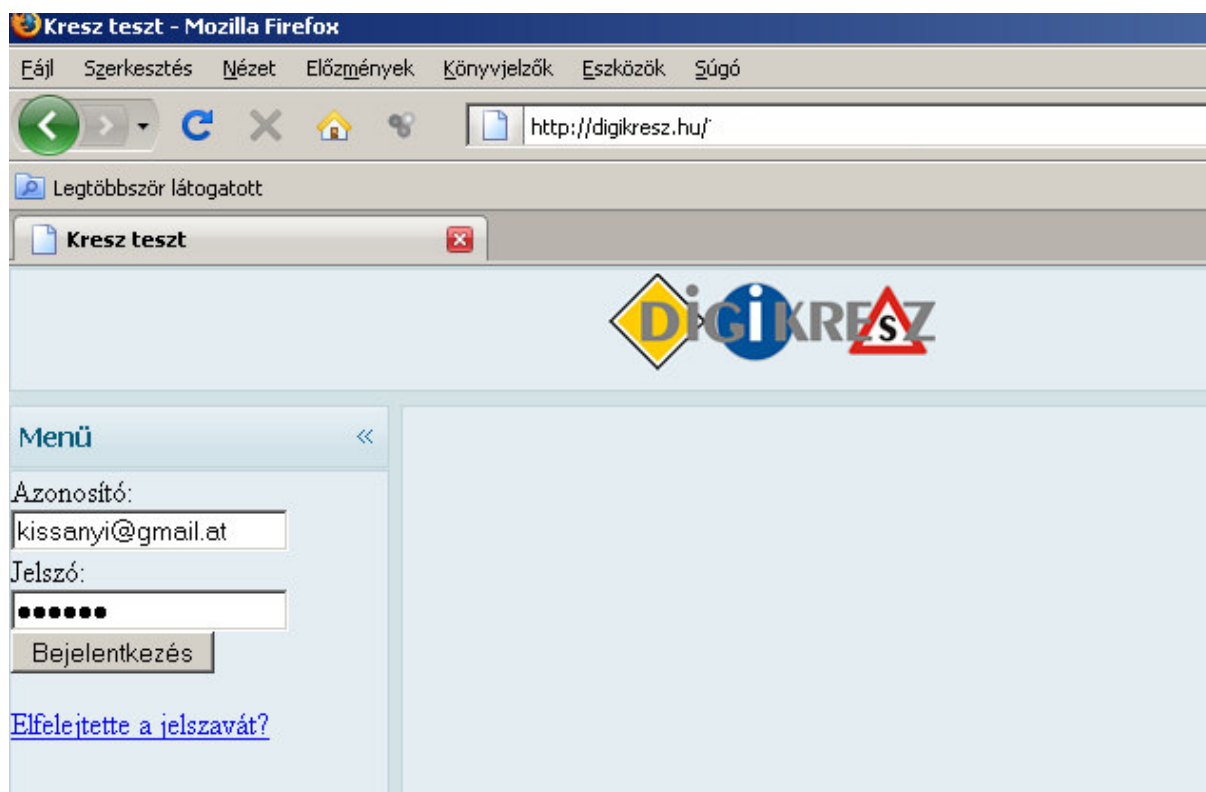

A bejelentkezés utáni nyitó oldalon választhatjuk ki a különböző lehetőségeket. Amikor egy autósiskola jelentkezik be a rendszerben, akkor a menüben megjelenik egy adminisztrációs felület. Természetesen a tanulók bejelentkezésekor ez nem látszik, ők csak a felső menüpontokból választhatnak:

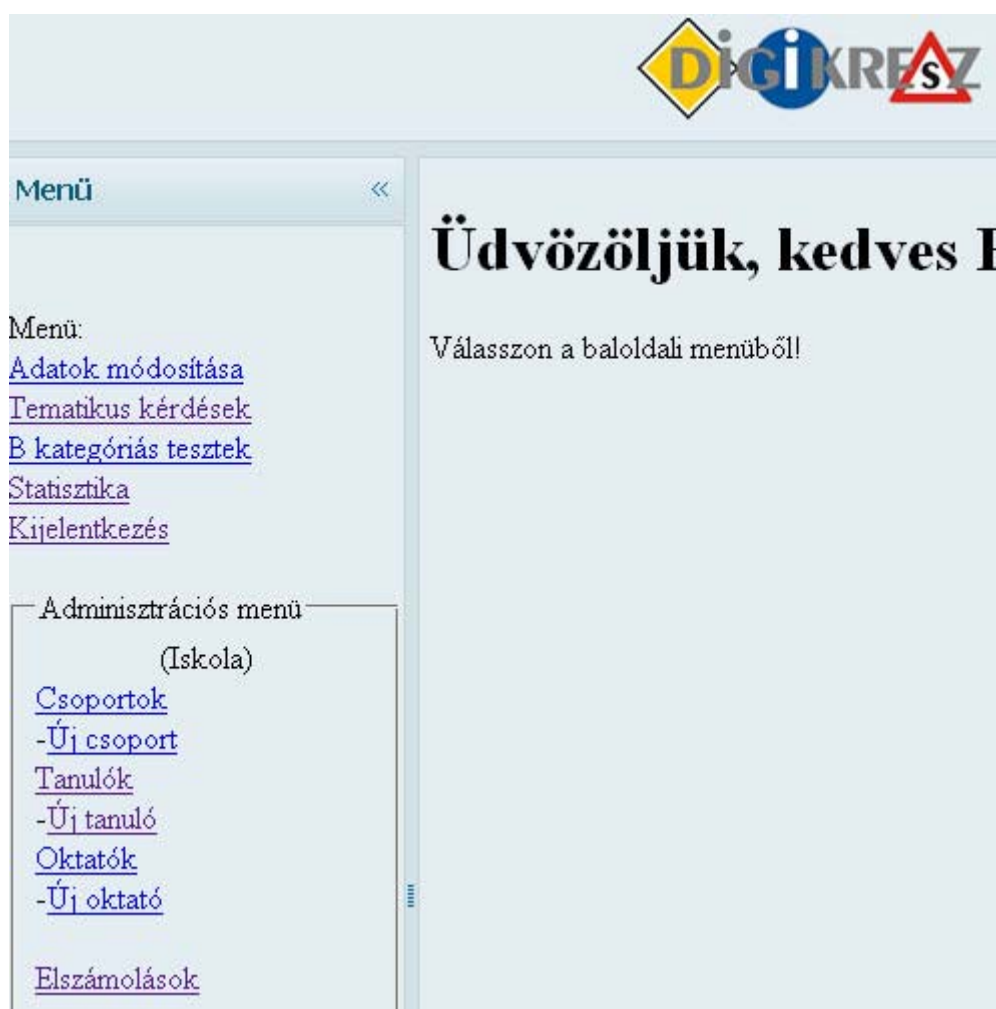

Az egyes lehetőségek:

[Adatok módosítása](#)

Itt lehet többek között jelszót cserélni, illetve alapadatokat megváltoztatni.

[Tematikus kérdések](#)

Itt lehetséges az összes teszt kérdést megtekinteni. A válaszadásra nincs időkorlát, a válasz megadása után a program megjeleníti a helyes megoldást, és a legtöbb kérdésnél rövid magyarázatot is kapunk.

Az egyes témaköröket lenyíló menün keresztül érhetjük el, de lehetőség van közvetlen kérdésszámra is ugrani.

[B kategóriás tesztek](#)

Különböző nehézségfokozatban a program összeállít egy-egy „B” kategóriás tesztet ahányat csak akarjuk. A válaszadás időre megy, amint a vizsgán, egy perc gondolkodási idő áll rendelkezésre. Az utolsó válasz megadása után kiértékelhetjük a feladatsort, újra megtekinthetjük a rossz és jó válaszokat is.

[Statisztika](#)

Itt tekinthetjük meg az eddigiekben kitöltött valamennyi tesztlapunkat az elért eredményekkel és az összes megválaszolt kérdéssel együtt.

Megfigyelhetjük az eredményességi grafikonon a fejlődésünket.

[Adminisztrációs menü](#)

[Csoportok](#)

[- Új csoport](#)

Érdemes a tanulókat csoportokba rendezni egyrészt a későbbi könnyebb visszaellenőrzés miatt. (Pl. tanfolyamszám alapján), másrészt kimutatások a csoport eredményekre is készíthetők, így nyomon lehet követni egy-egy csoport fejlődését.

[Tanulók](#)

[- Új tanuló](#)

Az új tanuló felvételénél a következő kitöltendő sorokat látjuk:



Új tanuló

Vezetéknév	Patkós
Keresztnév	Bence
E-mail	pekosbe@citromail.hu
Cím	1220 Kis u. 4.
Telefon	+36201234567
Születési dátum	1988-01.04
Csoport	2009 április ▼
Érvényességi idő	42 nap (6 hét) ▼

Mentés

Minden adatot töltsünk ki!

Feltétlenül ügyeljünk arra, hogy az email címet helyesen írjuk be, különben a tanuló nem fogja megkapni a belépési adatokat! (Előfordulhat, hogy a tanuló levelező rendszere az elküldött email-t spam vagy törölt mappába teszi át automatikusan. Hívjuk fel erre a tanulók figyelmét!)

Az érvényességi idő beállításával korlátozhatjuk azt, hogy a tanuló mennyi ideig használhatja a programot. Ennek maximális időtartama: 42 nap. Amennyiben ez az idő lejár, csak újbóli regisztrációval adható használati jog számára.

[Oktatók](#) [- Új oktató](#)

Itt nyílik lehetőség arra, hogy több telephely esetén a különböző helyszíneken dolgozó oktatók önmaguk is regisztrálási jogot kaphassanak.

[Elszámolások](#)

Itt lehet nyomon követni a rendszerbe beregisztrál tanulók számát, illetve a Jogszoft Kft. mint üzemeltető felé történt elszámolásokat.

Tanulók menüpont alatti további lehetőségek.

Az iskola (illetve az elméleti oktató) nyomon követheti a tanuló előmenetelét.

Láthatja, hogy érvényesítette-e a rendszert, hogy mikor lépett be utoljára, és nem utolsósorban az elvégzett tesztek eredményeit, és a megadott válaszokat.

#	Vezetéknév	Keresztnév	Bejelentkezési azonosító	Csoport	E-mail	Telefon	Szul dátum	Utolsó bejelentkezés	Érvényes	Tesztek	T Tesztek	
<input type="checkbox"/>	Pető	Virág	peto.virag@gmail.com	2009. október	peto.virag@gmail.com	x	0000-00-00	2009-10-21 19:20:18	2009-11-23	29	842	
<input type="checkbox"/>	Bíró	Gabriella	gabessy@gmail.com	2009. október	gabessy@gmail.com	x	0000-00-00	2009-11-11 21:19:38	2009-11-25	28	3022	
<input type="checkbox"/>	Selmeci	Judit	selmeci.judit@gmail.com	Alap csoport	selmeci.judit@gmail.com	x	0000-00-00	Nem jelentkezett még be	42 napig	0	0	
<input type="checkbox"/>	Bodnár	Erika	bodnarenika4@gmail.com	2009. október	bodnarenika4@gmail.com	x	0000-00-00	2009-11-13 20:04:28	2009-11-24	104	2288	
<input type="checkbox"/>	Tószegi	Judit	natlee.2005@gmail.com	2009. október	natlee.2005@gmail.com	x	0000-00-00	2009-11-03 22:07:40	2009-11-24	17	1975	
<input type="checkbox"/>	Martini	Borbála	martiniboriska@yahoo.com	2009. augusztus	martiniboriska@yahoo.com	x	0000-00-00	2009-10-11 13:08:58	2009-11-18	2	108	

Itt tekinthetők meg a különféle statisztikák is, illetve ezek grafikonos képe.



<input type="checkbox"/>	2009-10-21 10:53:56	07:32	75	71	2	4	95	Igen	Igen	megtekintés
<input type="checkbox"/>	2009-10-20 15:01:28	07:35	75	70	5	5	93	Igen	Igen	megtekintés
<input type="checkbox"/>	2009-10-20 14:34:47	09:28	75	72	3	3	96	Igen	Igen	megtekintés

Első Előző [1-10] [Következő](#) [Utolsó](#) Egy oldalon 10 db sor.

- Teljes: mind az 55 kérdést megválaszolta? Ha nem, akkor a megválaszolt (+kihagyott) kérdések számát mutatja.

Összesítés:

Kitöltött tesztek száma: 45 db

Átlagos idő: 09:09

Átlagosan eredmény: 83 %

Átlag hiba: 13 db, 13 pont (csak a 75 pontos teszteken belül)

Legjobb eredmény: 99 %



<http://mosolyzona.kresz2009.hu> **Hibás és kihagyott kérdések száma az egyes tesztekénél**

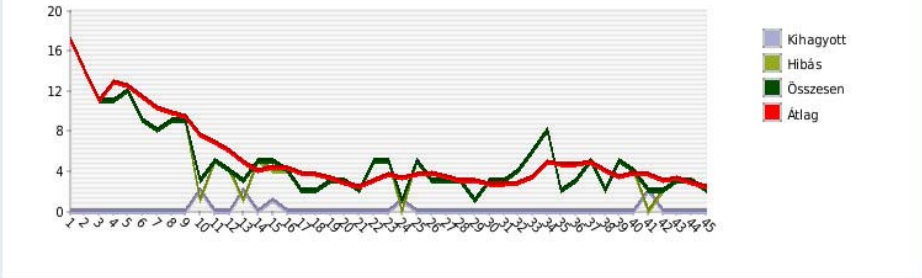

Áz X tengelyen a teszt sorszáma időrendben, az Y tengelyen a hibák száma.

A DIGIKRESZ használatának díja:

Egy tanuló regisztrációja **300** forintba kerül, ezzel a bejelentkezéstől számítva maximum 42 napig használhatja a programot. A hosszabbítás újabb 300 forintba kerül.

Bármilyen kérdés, észrevétel, probléma esetén a belépési oldalak jobb felső sarkában található üzeneteken keresztül célszerű a fejlesztővel kommunikálni.

Kapcsolat: